Westpfalz-Klinikum GmbH

Akademisches Lehrkrankenhaus der Universitäten Mainz und Heidelberg

Klinik für Hals-Nasen-Ohrenheilkunde
Chefarzt Prof. Dr. med. Philippe Federspil

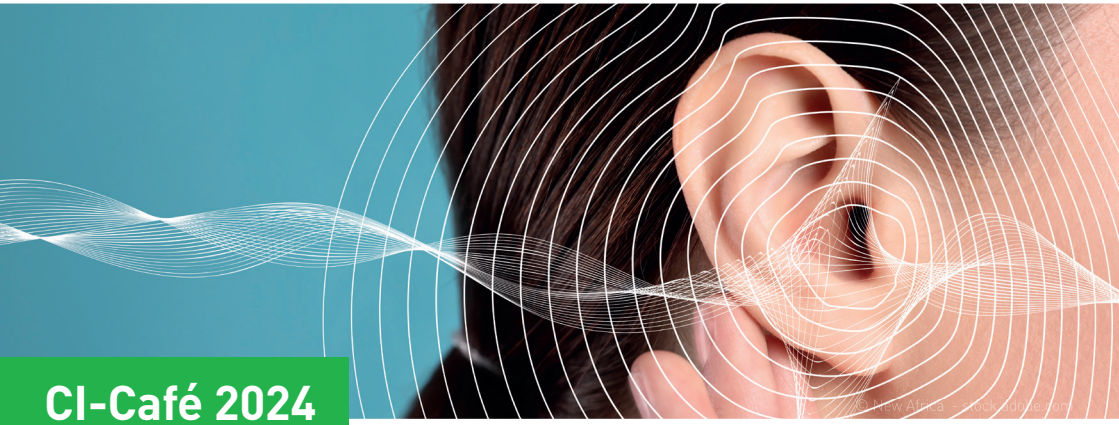

CI-Café 2024

Am 2. Donnerstag, jeden 2. Monat

16:30 – 17:30 Uhr

Termine 2024

08. Februar | 11. April | 13. Juni
08. August | 10. Oktober | 12. Dezember

Westpfalz-Klinikum GmbH

Klinik für Hals-Nasen-Ohrenheilkunde

Haus 14 Ebene 1
(Wartezimmer der HNO-Ambulanz)
Hellmut-Hartert-Straße 1
67655 Kaiserslautern

Haben Sie Fragen?
Wir sind gerne für Sie da.

HNO-Sekretariat
0631 203-1694

Dr. med. Niklas Stamm
Assistenzarzt
0631 203-1648